KARYA BERIKUT ADALAH KARYA FIKSI.

DEAD DAYS

Gumeun Fantastic Series 1

BEBERAPA ADEGAN WEBTOON INI
MUNGKIN TIDAK COCOK BAGI SEBAGIAN PEMBACA.
KARENA ITU, PEMBACA DENGAN GANGGUAN JANTUNG
KAMI SARANKAN UNTUK TIDAK TERUS MEMBACANYA.

BAGAIMANA DENGAN JOONWU?

AYO~ KATAKAN PADAKU~

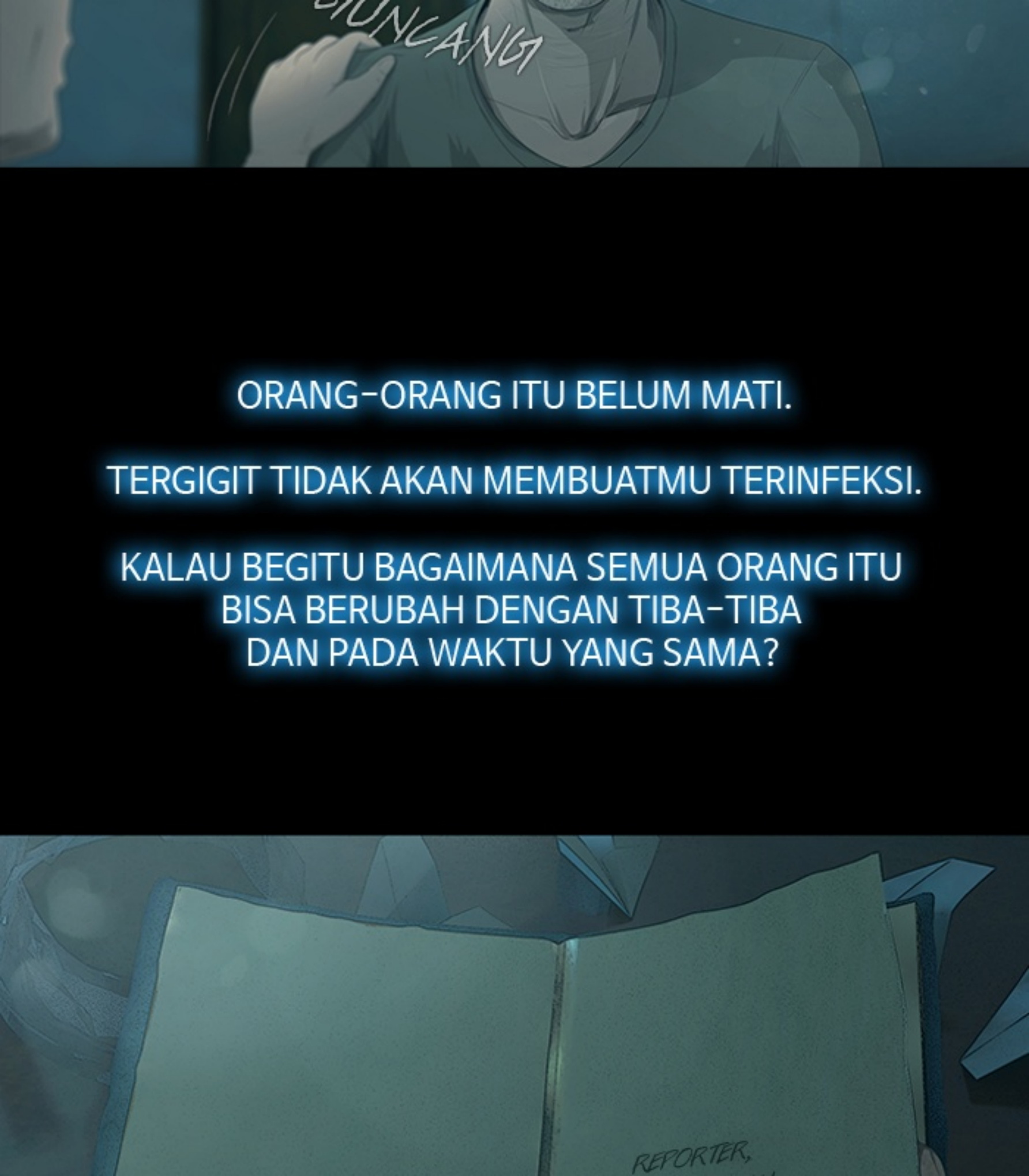
UNCANG
ORANG-ORANG ITU BELUM MATI.
TERGIGIT TIDAK AKAN MEMBUATMU TERINFEKSI.
KALAU BEGITU BAGAIMANA SEMUA ORANG ITU BISA BERUBAH DENGAN TIBA-TIBA DAN PADA WAKTU YANG SAMA?
REPORTER,

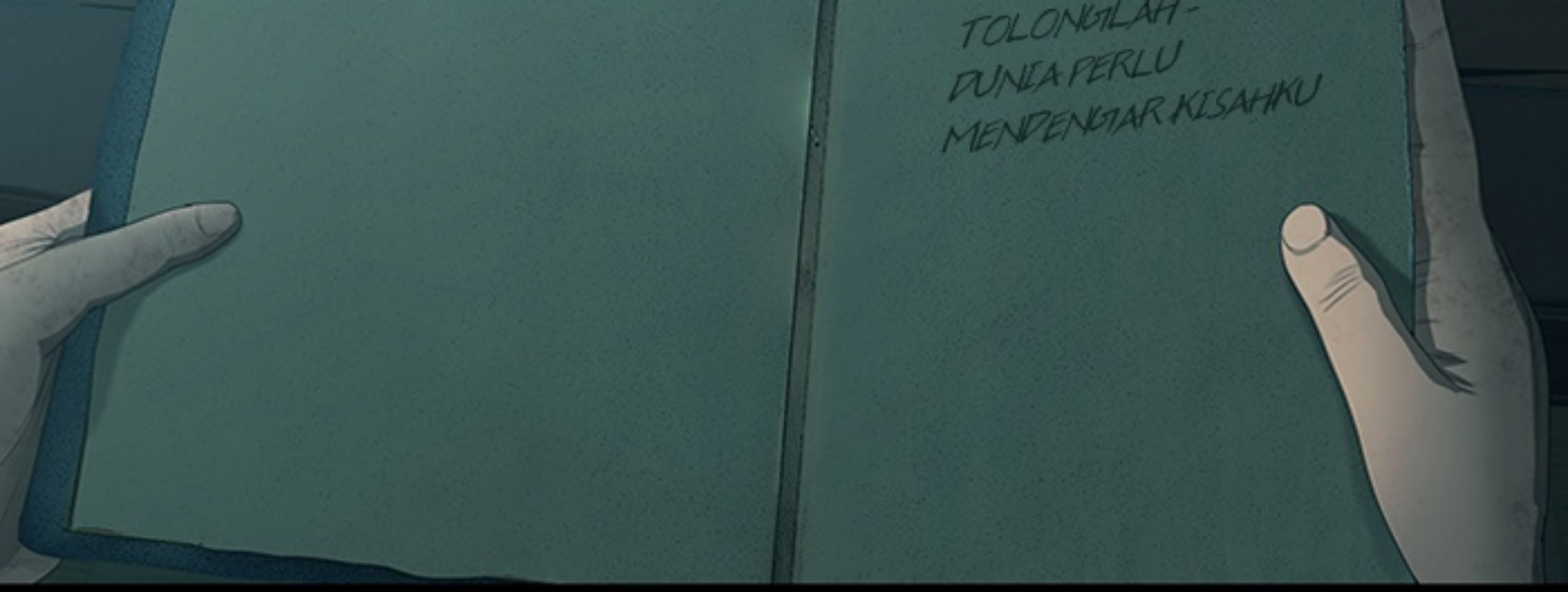

AKU YAKIN BAPAK INI TAHU SESUATU.

PENGALAMAN MASA LALU APA YANG IA MILIKI?

APAKAH KEBENARAN TANTANG VIRUS ZOMBIE INI TERTULIS DI DALAM BUKU CATATAN INI?

25
DEAD DAYS
Gumeun Fantastic Series 1
BIRAT & LUKA
by DEY

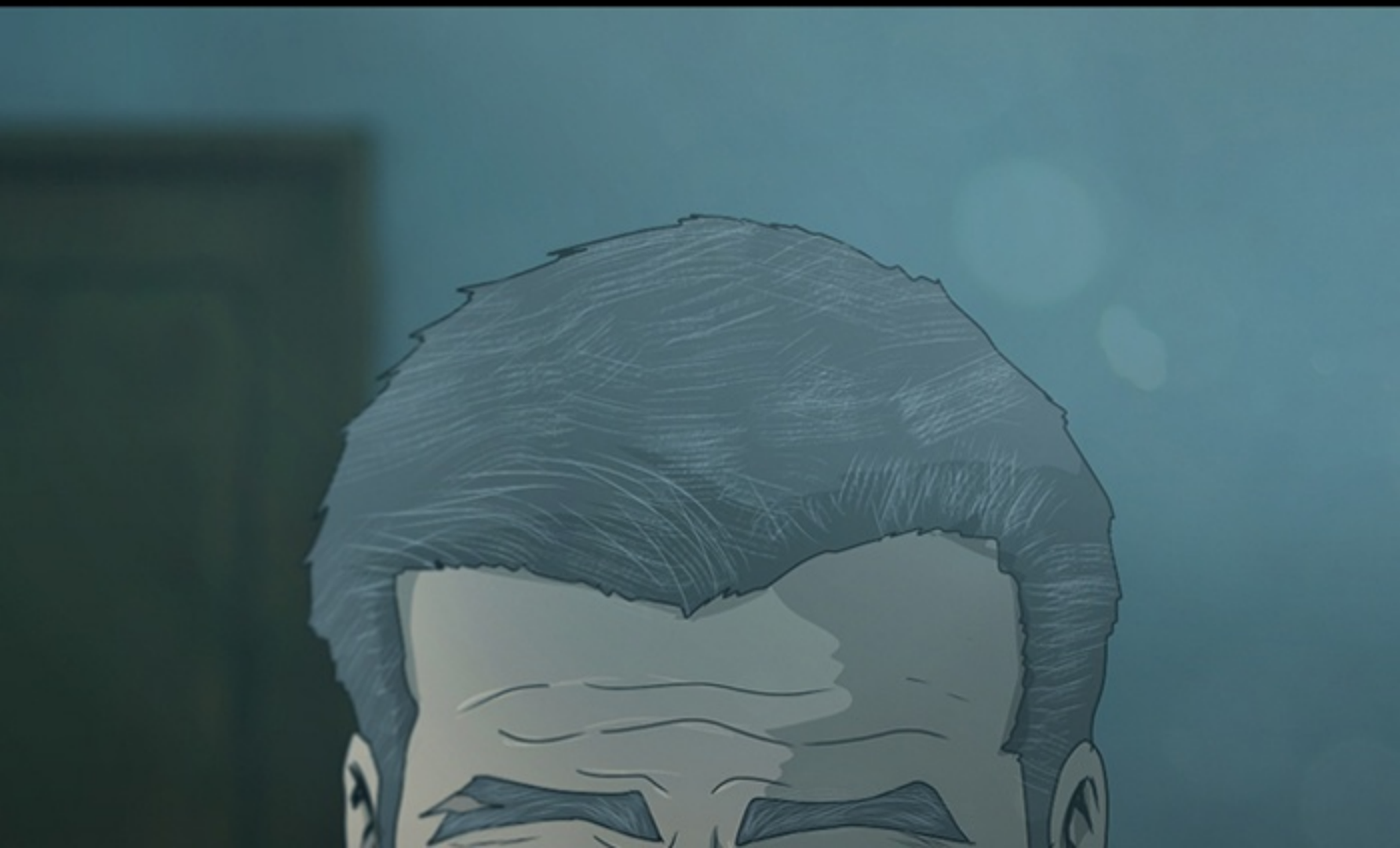

1968

PERANG VIETNAM

VIETNAM

1960~1975

1968
15~22 APRIL

KISAH YANG AKAN KUCERITAKAN PADAMU...

ADALAH PENGALAMANKU DARI MASA TUGASKU
DI PERANG VIETNAM.

PERANG ITU...
ADALAH HAL TERBURUK
YANG DIRASAKAN BAGI
PARA SEKUTU MAUPUN MUSUH.

KAMI BEGITU KESUSAHAN,
TERUTAMA KARENA HUTAN-HUTANNYA YANG LEBAT

TERUTAMA KARENA HUTAN-HUTANNYA YANG LEBAT.

PASUKAN VIETNAM MELANCARKAN PERANG GERILYA
BERBEKAL PENGETAHUAN ATAS TANAH MEREKA.
DAN SAAT 30 PASUKAN KAMI KELUAR,
KURANG DARI SETENGAHNYA YANG KEMBALI PULANG.

SUATU HARI, KAMI DENGAR ADA SENJATA BARU YANG AKAN DIGUNAKAN, DAN SENJATA ITU DIKEMBANGKAN OLEH PIHAK MILITARY-INDUSTRIAL COMPLEX AMERIKA.

CATATAN:
MILITARY-INDUSTRIAL COMPLEX: ISTILAH YANG DIGUNAKAN PRESIDEN AMERIKA DWIGHT D. EISENHOWER YANG MERUJUK PADA KOLUSI HUBUNGAN KONGKALIKONG ANTARA PARA LEGISLATOR, ANGKATAN BERSENJATA DAN INDUSTRI SENJATA DI AMERIKA.

SAAT ITU MEREKA MENCOBA BANYAK HAL
UNTUK MENGGUNAKAN KELEBIHAN
KONDISI GEOGRAFIS VIETNAM DAN MENANG PERANG,
MISALNYA DENGAN MENGGUNAKAN BAHAN KIMIA
YANG AKAN MEMATIKAN TUMBUHAN DI SANA.

Agent Orange
Adrenaline Effects

...ANI SATU DARI BAHAN KIMIA INI,

SALAH SATU DARI BAHAN
ADALAH PENGUAT ADRENALIN YANG KONON
DIBUAT OLEH HITLER PADA PERANG DUNIA KEDUA.
BAHAN KIMIA INI DIBERIKAN HANYA PADA
PRAJURIT AMERIKA.
KALAU KAU DISUNTIKKAN OBAT TERSEBUT,
KAU TAKKAN MERASAKAN APA PUN
SAAT TERTEMBAK.
ADA YANG BILANG OBAT ITU JUGA
MENINGKATKAN KEKUATANMU.

Agent Orange

(RACUN PEMBUNUH TUMBUHAN)

ADALAH RACUN YANG KETIKA DIJATUHKAN
AKAN MEMBUNUH TUMBUHAN
YANG MANA PUN JUGA DALAM SEHARI.

SAAT ITU, KAMI TAK TAHU KALAU SENJATA KIMIA INI
JUGA BISA BERAKIBAT MEMATIKAN KE TUBUH KAMI.

SEMUANYA HANYALAH
SENJATA MEMATIKAN YANG DICIPTAKAN
UNTUK MEMENANGKAN PERANG
DENGAN SEGALA CARA.

AKU MASIH INGAT HARI ITU,
SEPERTI BARU TERJADI KEMARIN.
PADA HARI ITU

SERANGAN DIMULAI DENGAN
PENYEMPROTAN AGENT ORANGE.

TAPI HUTAN YANG TERKENA SEMPROTAN ITU
TAK SEGERA HANCUR, DAN KAMI TERJEBAK DI SANA
TANPA BISA MELAKUKAN APA-APA.

KAKIKU TERTEMBAK
DAN AKU MENJADI TAWANAN
TENTARA VIETNAM.

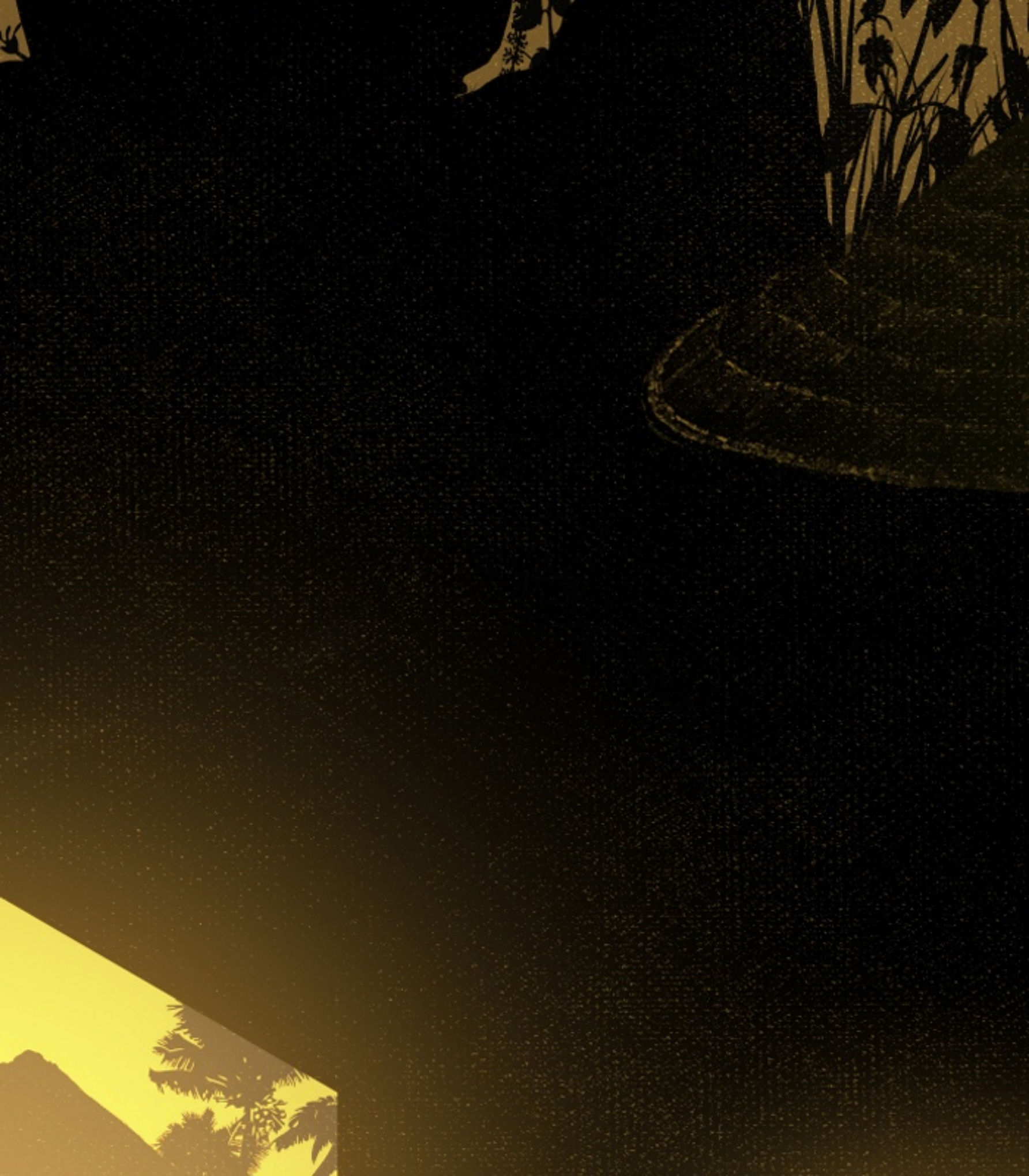

SAAT AKU DISIKSA,
MEREKA MEMOTONG SEBAGIAN LIDAHKU.

KEMUDIAN MEREKA MENYERET DAN MELEMPARKANKU
KE DALAM LUBANG GELAP DI TANAH.

YANG BISA KULAKUKAN CUMA DUDUK DI SANA,
KESAKITAN, DAN MENUNGGU DATANGNYA MAUT.

KEESOKAN HARINYA,
SUARA TEMBAKAN MEMBANGUNKANKU.
DESA TEMPATKU BERADA DALAM KEADAAN KACAU.

SEAKAN-AKAN, TENTARA YANG DATANG
MENYERANG SEPERTI ORANG KESURUPAN.

TANPA AMPUN,
MEREKA MEMBANTAI SEMUANYA DI DESA ITU.

SUSSH
SUSSH

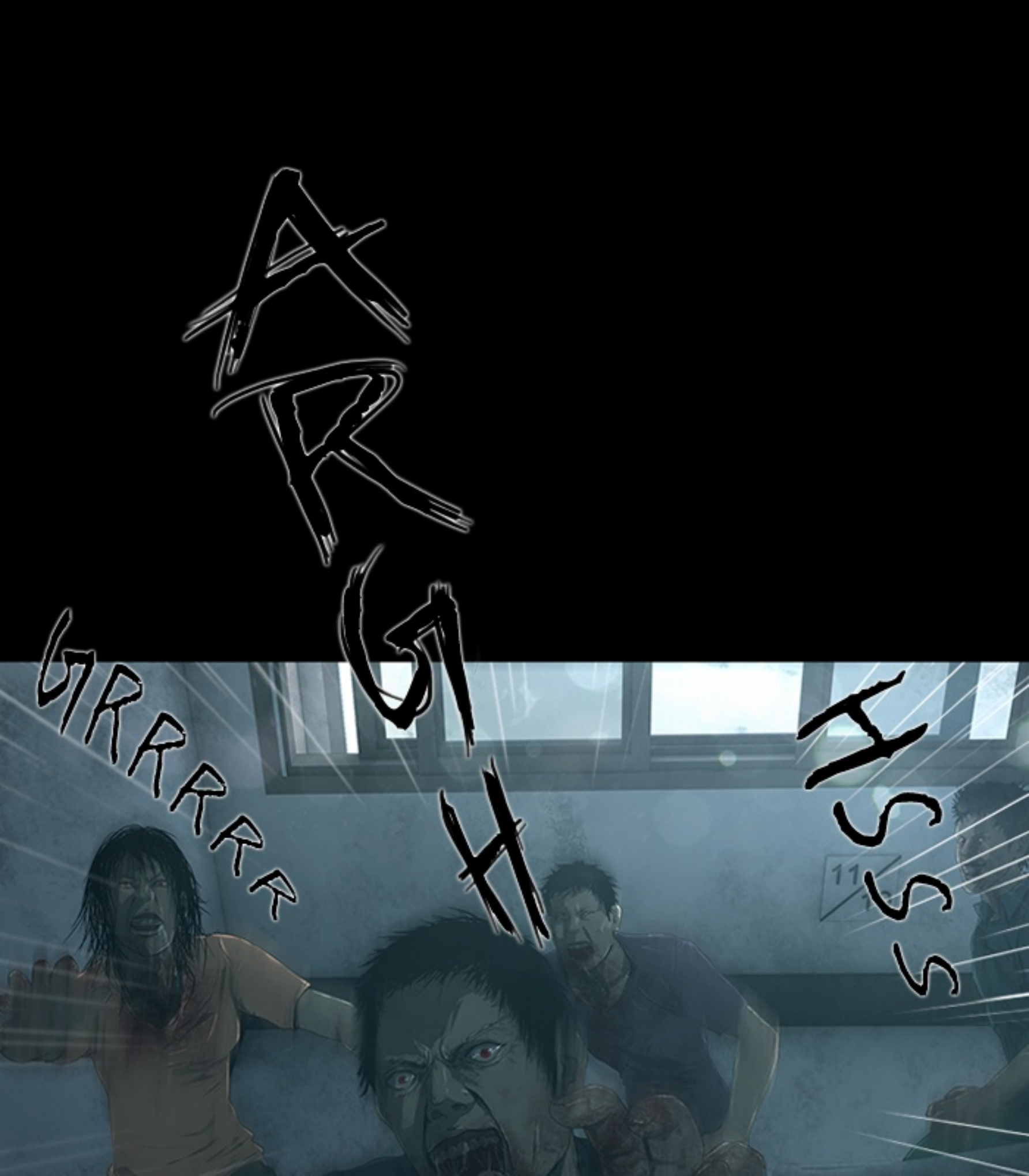
ARGH
GRRRRR
HSSS

쿠웅웅웅
AAAGH
URGH

UHHH
ARGH
HAHH
HAHH

TENTARA-TENTARA ITU
TERUS BERTEMPUR, BAHKAN
SAAT MEREKA TERTEMBAK ATAU
KEHILANGAN BAGIAN TUBUH MEREKA
DALAM LEDAKAN.

DAN SEPERTI PECANDU,
MEREKA TERUS
MENYUNTIKKAN SESUATU
KE TUBUH MEREKA...

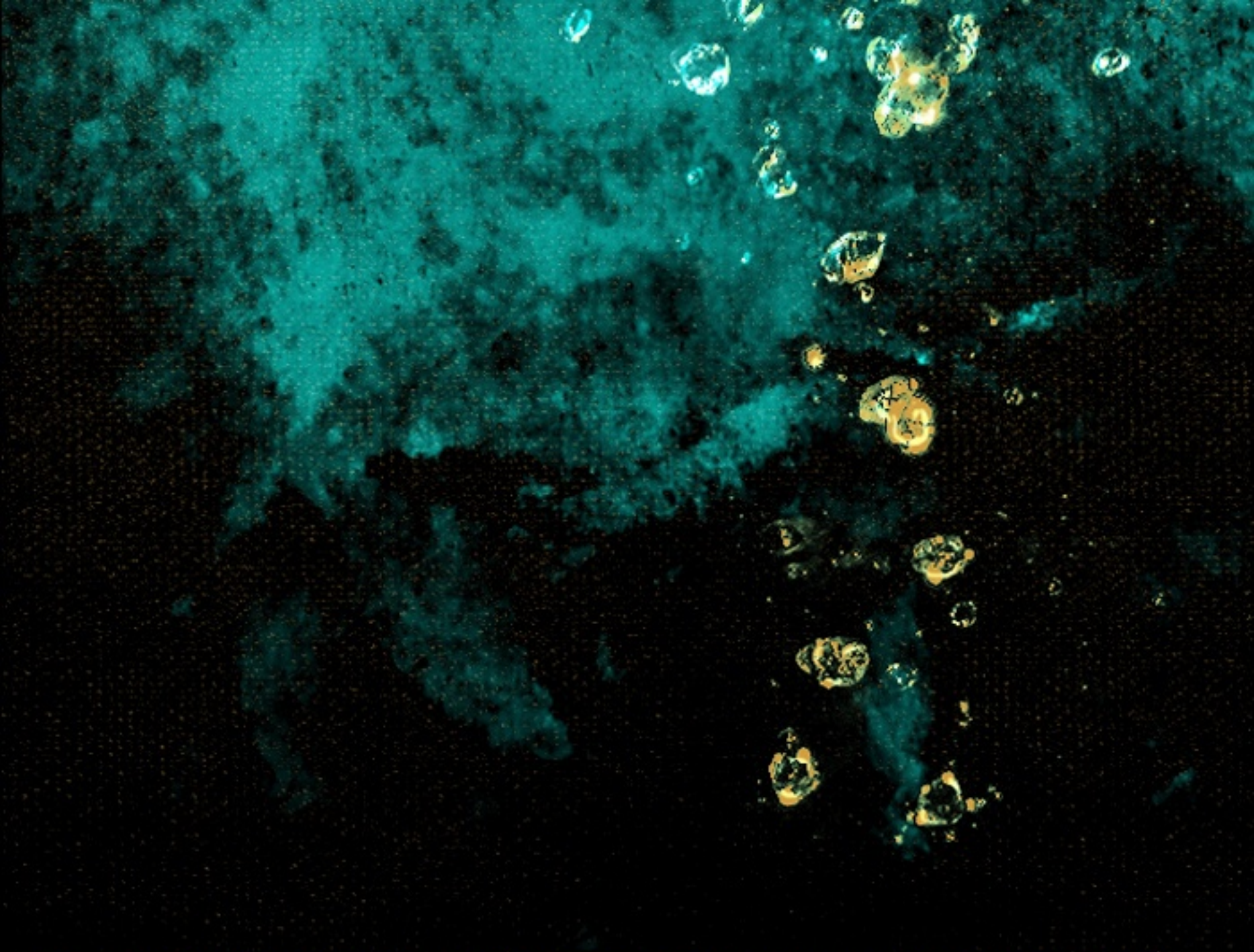

DAN MEMBANTAI WARGA DESA SEPERTI ORANG GILA...

KLUK
PEREMPUAN, ANAK-ANAK - SEMUANYA...
SET

MEREKA SEMUA SEPERTI BINATANG BUAS
YANG MELAMPIASKAN SEMUA HASRAT MEREKA
YANG SEBELUMNYA TERKEKANG.

HE

HE

Н
М
Р
Н

DAN...

PERSIS SEPERTI...

MEREKA BAHKAN MENCABIK-CABIK
DAN MEMAKAN ORANG YANG MASIH HIDUP.

SAAT ITU AKU ADA DI DALAM PENJARA
DI BAWAH TANAH

DAN SELKU TERTUTUP DEDAUNAN
SEHINGGA AKU BISA SELAMAT.

SAAT SEMUA JERITAN AKHIRNYA BERHENTI,
SATU HELIKOPTER DATANG.

KEMUDIAN TERJADI LAGI
TEMBAK-MENEMBAK,

DAN PASUKAN KHUSUS
YANG TURUN DARI HELIKOPTER ITU
MENEMBAK MATI SEMUA TENTARA GILA
YANG MEREKA TEMUI.

SEPERTI YANG MEREKA BIASA LAKUKAN,

PARA PASUKAN KHUSUS ITU

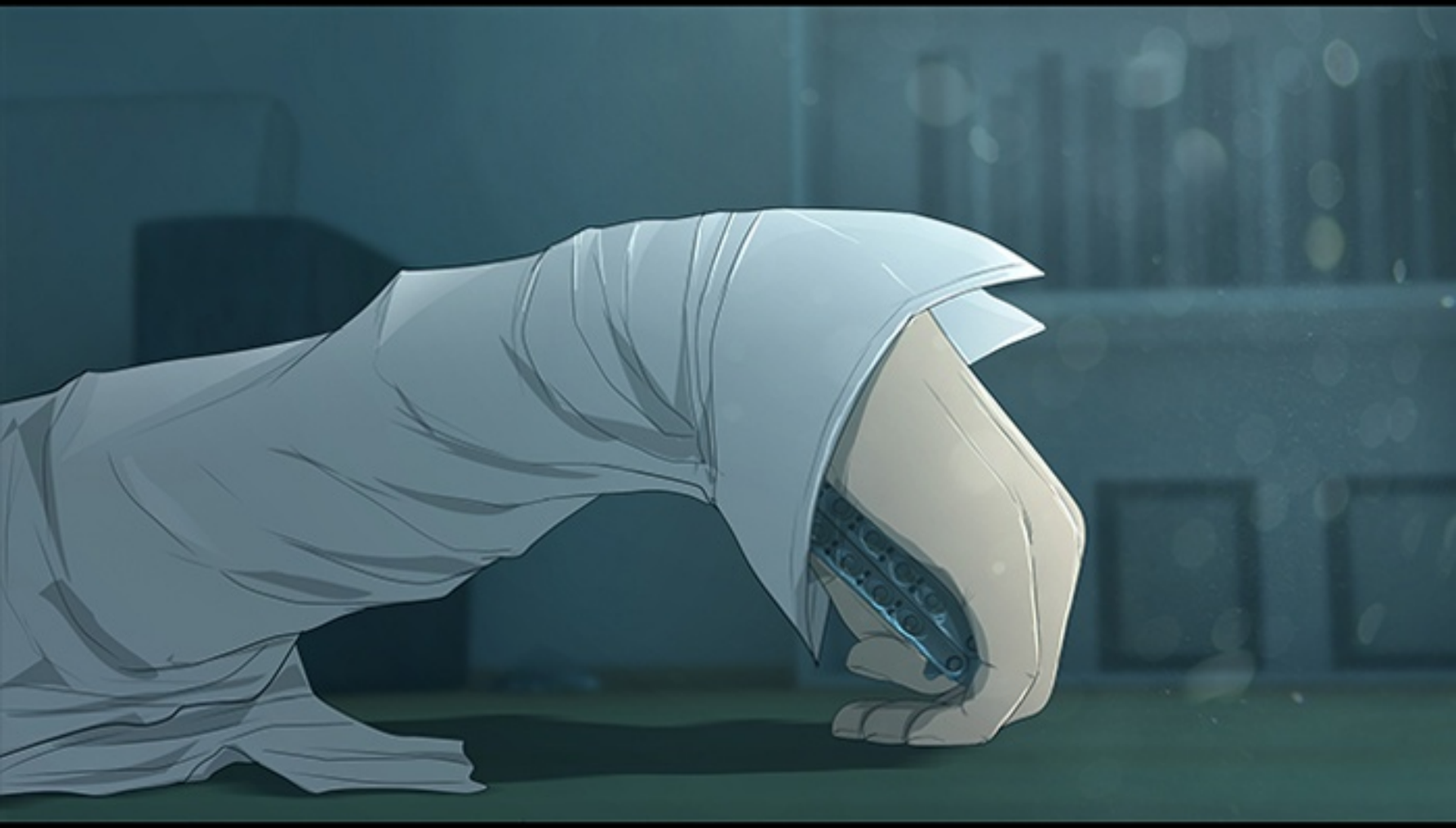

BERGERAK DENGAN SANGAT EFISIEN.

MEREKA MEMBIDIK TEPAT KE BAGIAN KEPALA

DENGAN BIDIKAN YANG SANGAT JITU...

SYUUU
WHI
SH

MEREKA MENGHABISI SEMUA MONSTER ITU.

HAKH

KEMUDIAN MEREKA MENGAMBIL CONTOH DARAH DARI PARA KORBAN DAN MEMBAWA SEMUA JASADNYA.

SETELAH TEMBAKAN TAK TERDENGAR LAGI...

AKU DITOLONG OLEH
PASUKAN KHUSUS TERSEBUT.

TAPI DALAM PERJALANAN PULANG

MEREKA TERUS MELONTARKAN PERTANYAAN
YANG TAK BISA KUPAHAMI SAMA SEKALI.

AKU TAK BISA MENJAWAB PERTANYAAN TERSEBUT.

MUNGKIN ITU SEBABNYA... UNTUNGLAH...

AKU BERHASIL BERTAHAN HIDUP
DAN KEMBALI PULANG.

1104

CK

CK

CK

HAAH

HAAH

HAAH
LAKI-LAKI...
KALIAN SEMUA BEGITU
SEDERHANA.

TAHU TIDAK?
AKU BENCI TERKENA
CIPRATAN DARAH ORANG LAIN~

JADI AKU SELALU MENUSUK DENGAN

MENGINCAR TULANG BELAKANG. DENGAN BEGITU, DARAHNYA TAKKAN TERLALU BANYAK DAN ORANG YANG KUTUSUK AKAN BERHENTI BERGERAK.

AH, KAMU MUNGKIN MERASA "DITIKAM DARI BELAKANG", YA? PALING TIDAK AKU TIDAK BOHONG SOAL GILA KEBERSIHAN~

JOAL GILA KEBERSIHAN

SRUK

DAN, AKU CUMA TAK BISA TERLIBAT DENGAN ORANG LAIN~ DI DUNIA SEPERTI INI, SIAPA YANG BISA KAU PERCAYA? BENAR, 'KAN?

TAPI UANG...
ITU SANGAT BISA DIPERCAYA.

AKU JUGA BELAJAR SATU HAL LAGI...
MANUSIA BISA BERKHIANAT PADAMU,
TAPI UANG TAKKAN PERNAH~ ITU SEBABNYA
KITA MERASA AMAN SAAT PUNYA UANG.

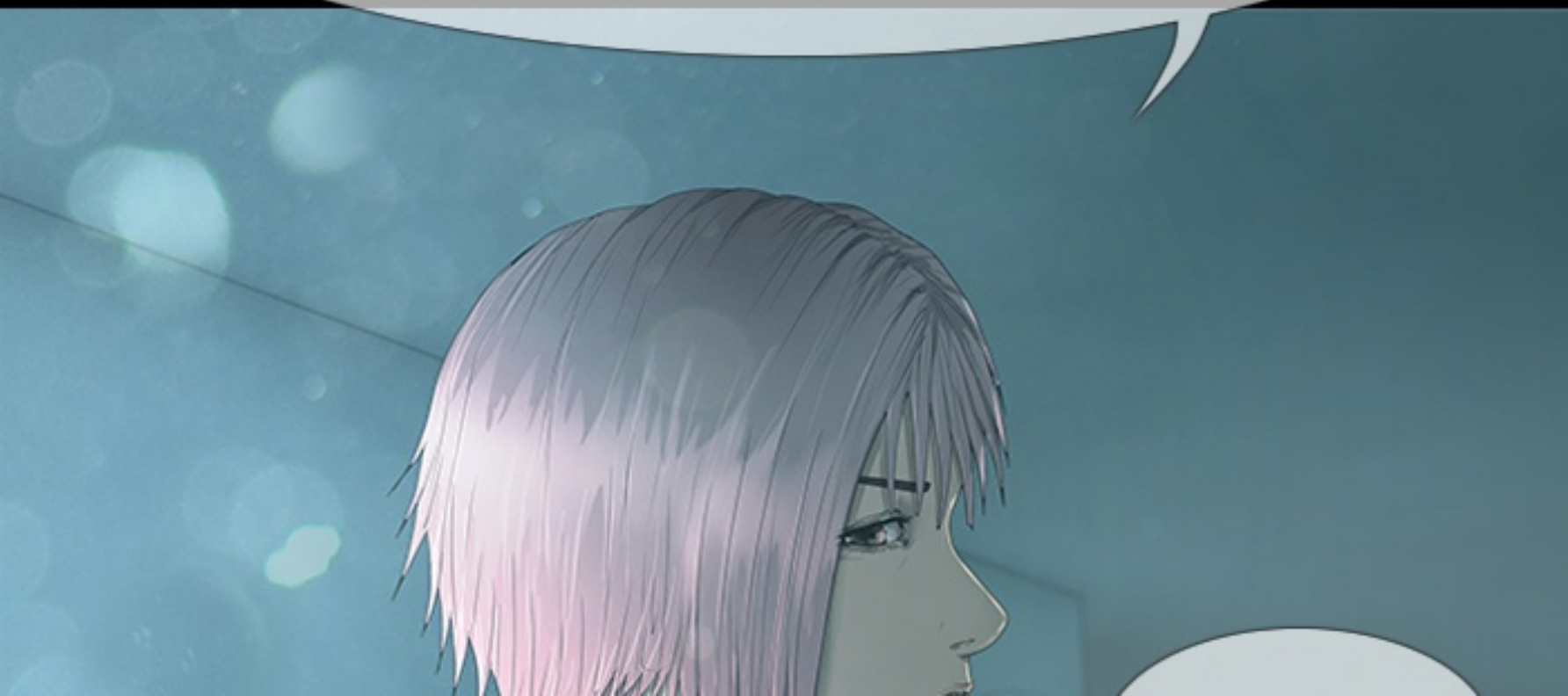

JADI~
MERASA SUDAH TERTIPU?

Zombie Thriller

DEAD DAYS

GUMFUN FANTASTIC SERIES 1

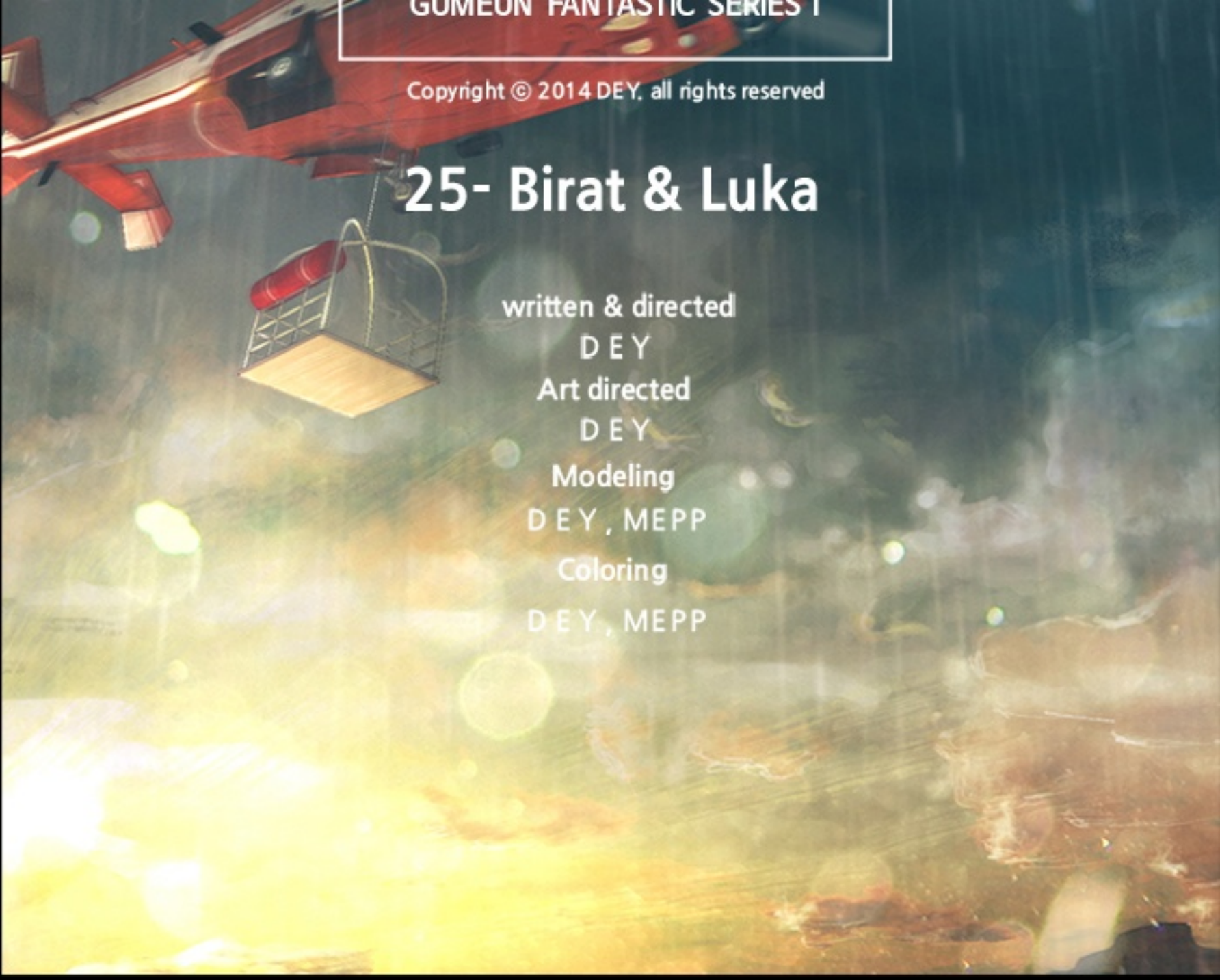

BERSAMBUNG KE EPISODE 26...

WEB TOON
Baca komik di LINE WEBTOON
untuk mendukung komikusnya!
www.webtoons.com